



Ouderavond 3mavo

2023-2024



Programma

montessori
campus 0-18



Montessori
Lyceum Flevoland

1. Voorstellen
2. Save the date!
3. De organisatie
4. Indeling van de lesgroepen
5. Montessorionderwijs en praktische zaken
6. Montessoriweken
7. Overgangsbeleid
8. PTA
9. SE's en CSE
10. Examenreglement
11. Jaarplanning
12. Profielen
13. Open dag MBO/studiekeuze
14. Ondersteuningsteam
15. Vragen

Voorstellen

montessori
campus 0-18



Montessori
Lyceum Flevoland

Claudia Rauls

Docent Nederlands

Mail: c.rauls@mlf.asg.nl

Claudia van der Burg

Docent biologie

Mail: c.vanderburg@mlf.asg.nl

Organisatie

montessori
campus 0-18



Montessori
Lyceum Flevoland

Mentoren:

altijd eerste contactpersoon

Teamleider:

Robbert-Jan van Schie (mavo)
r.vanschie@asg.nl

Leerlingcoördinatoren:

Tomas de Meulder
Sabine Verheugd-Franssen
leerlingcoordinator@mlf.asg.nl

Decanen:

Joris Klijnstra (mavo)
j.klijnstra@mlf.asg.nl

Examensecretaris:

Saskia Haas
s.haas@asg.nl

Vertrouwenspersoon:

Almasa Ghafoerie
almasa.ghafoerie@mlf.asg.nl

Betrokkenheid

montessori
campus 0-18



Montessori
Lyceum Flevoland

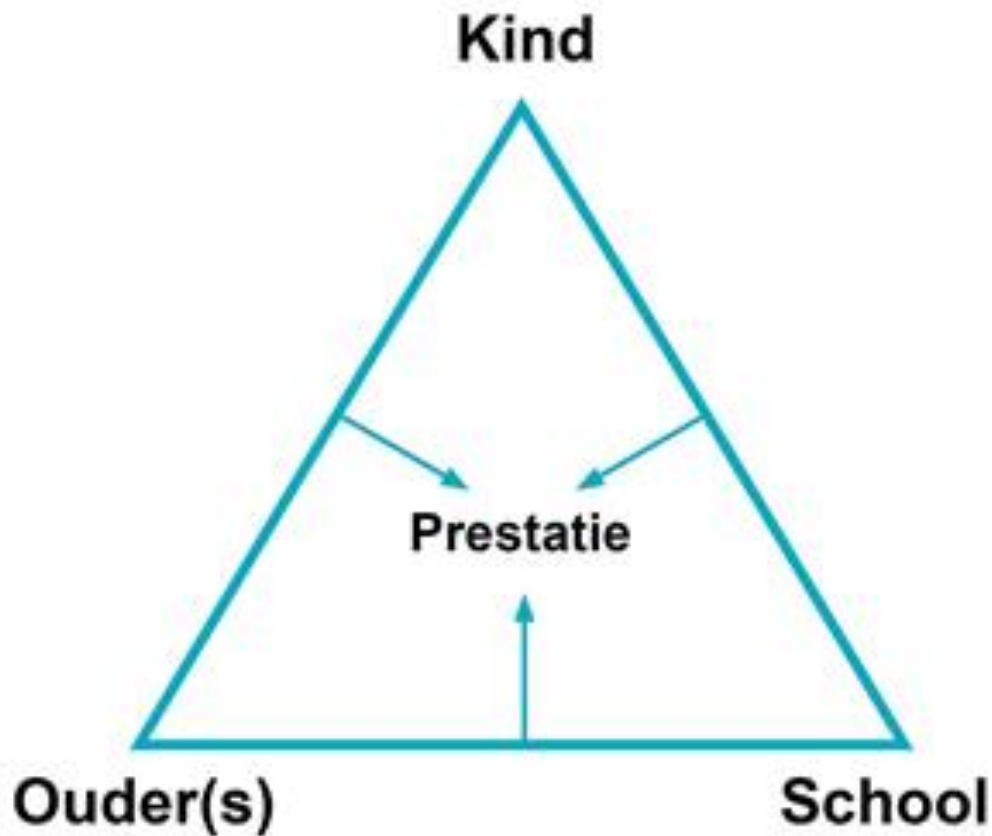

Montessori

montessori
campus 0-18



Montessori
Lyceum Flevoland



In de leerruimtes:

- Binnen is beginnen
- Geen eten, wél drinken (water)
- Mobiel thuis of in de kluis
- Elke leerling heeft een laptop
- Montessori-symbolen





Waar maken leerlingen gebruik van?

- Somtoday → cijfers, planningen, berichten
- Office 365 → o.a. Mail
- Zermelo → kiezen KWT

Waar kunnen ouders gebruik van maken?

- Somtoday ouderportaal → cijfers, planningen, absenties

Zie voor de werking onze [website](#).



Montessoriweken

montessori
campus 0-18



Montessori
Lyceum Flevoland



Montessoriweek 1 (week 51)

LOB-activiteiten

Montessoriweek 2 (week 17)

Reisweek (definitieve bestemmingen volgen in december)



Voortgangsdossier en examendossier

Overgang algemeen

- Met de overgang wordt er gekeken naar het gemiddelde cijfer behaald voor de schoolexamens, praktische opdrachten én voortgangspoeven.
- Zie website: onze school -> documenten en links

Overgang schoolexamens

- **CKV** voldoende of goed heeft afgerond
- **LO** is minimaal voldoende afgerond
- Alle stappen van het **LOB-dossier** zijn doorlopen
- **Alle PTA-onderdelen** van 3M zijn gemaakt.

Overgangsbeleid



Klas 3M

Website:
onze school → documenten en
links → overgangsbeleid

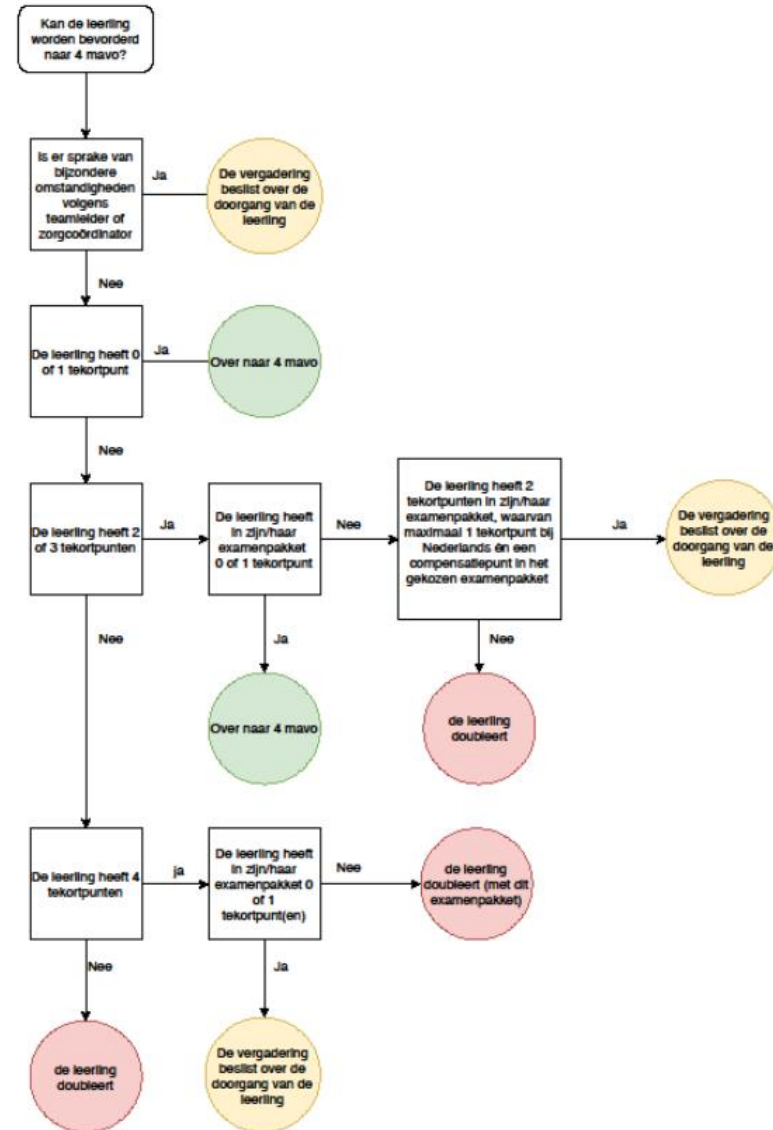

PTA: Programma van Toetsing en Afsluiting

montessori
campus 0-18



Montessori
Lyceum Flevoland

In leerjaar 3 start de leerling met de schoolexamens.
Anders dan in vorige jaren: het zijn er minder!

Hoe?

- Leerlingen maken Praktische Opdrachten (PO's) en schoolexamens (SE's). De beoordelingen hiervan komen in een het examendossier.
 - Elk onderdeel telt voor een bepaald percentage mee.
 - Na twee jaar (3M en 4M) heeft de leerling alle beoordelingen verzameld en daarmee 100% van het schoolexamencijfer.
- Hoe vaak een praktische opdracht of schoolexamen meetelt en wanneer het afgenomen wordt etc. staat in het PTA.

PTA: Programma van Toetsing en Afsluiting

montessori
campus 0-18



Montessori
Lyceum Flevoland

- Examendossier
- Publicatie voor 1 oktober 2023 – is reeds gemaïld
- In leerjaar 3 heeft de leerling al een deel van het Examendossier gedaan.
- In 3M wordt CKV en LOB afgerond.
- Verder: enkele PTA-onderdelen > zie gemaïld PTA
- Naast examendossier ook voortgangsdossier (cijfers) (geen onderdeel PTA)

PTA: Programma van Toetsing en Afsluiting

montessori
campus 0-18



Montessori
Lyceum Flevoland



VMBO Theoretische/Gemengde leerweg 2023-2025 / biologie

Leerjaar	Toetscode	VolgNr	Toetsomschrijving	Domeincode	Periode	Vorm	Toetsduur	Herkansing	Weging	Soort examenstof
Leerjaar 3	M3SE1	3401	Stevigheid en beweging, ecologie, duurzaam leven	K1-4, K6-8, K12	4	S	90	J	25	CE en SE
Leerjaar 4	M4SE1	4101	Thema 8, 9 en 10 (gedrag, planten en regeling)	K1-4, K6, K9, K11-12, V2	1	S	90	J	20	CE en SE
Leerjaar 4	M4PO1	4102	Praktische opdracht gedrag, deadline zie SOM	K1-3, V2-4	1	S		N	10	CE en SE
Leerjaar 4	M4SE2	4201	Praktische opdracht voeding in het lab, deadline zie SOM.	K1-3, K9, V4	2	S	70	N	15	CE en SE
Leerjaar 4	M4SE3	4301	Thema 11 t/m 14 boek leerjaar 4 (zintuigen, voeding en vertering, transport en afweer, gaswisseling en uitscheiding)	K1-6, K9-11, V1	3	S	90	J	30	CE en SE
Totale weging:									100	

PTA Jargon

PTA = Programma van Toetsing en Afsluiting

SE = Schoolexamen

PO = Praktische Opdracht

CE = Centraal Eindexamen

KL= Kijk- en luistertoets

HD= Handelingsdeel

Examenreglement

montessori
campus 0-18



Montessori
Lyceum Flevoland

- De maatregelen bij onregelmatigheden en de toepassing ervan
- De regels over de organisatie van het eindexamen
- De gang van zaken tijdens het eindexamen
- De herkansing van het schoolexamen en wanneer herkansing mogelijk is
- De samenstelling en het adres van de commissie van beroep

Zie website voor het volledige reglement.

Afwezig bij schoolexamen (SE)?

montessori
campus 0-18



Montessori
Lyceum Flevoland

Absentie bij SE's

- Al bekend (bij speciaal verlof)
- Zo snel mogelijk contact opnemen en melden
- Bij ziekte: melden bij examensecretariaat (examen@mlf.asg.nl)
- Apart aangeven dat SE gemaakt moet worden
 - Reden van verhindering moet worden gespecificeerd
 - Eén vast inhaalmoment (inhaalweek met rooster)
 - [Formulier](#)
 - **Ziek tijdens een SE gaat ten koste van een herkansing.**
De rector besluit in deze.

Verdere informatie m.b.t. SE's:

[Website](#)

Onregelmatigheden bij schoolexamen (SE)?

montessori
campus 0-18



Montessori
Lyceum Flevoland

Bijvoorbeeld:

Een leerling levert geen PO in, een leerling mist een SE, er is een verstoring tijdens SE-afname.

Contact met examensecretariaat

- Saskia Haas

Hulpmiddelen

montessori
campus 0-18



Montessori
Lyceum Flevoland

- Tijdverlenging op proeven.
- Laptop: spraakhulp (SPRINT)
- Laptop: tekstverwerking (Word)
- Aanmeldformulier hulpmiddelen

Jaarplanning



<https://montessorilyceumflevoland.nl/jaaragenda/>

Hier vindt u relevante data voor ouders en leerlingen:

- Montessoriweken
- SE-weken
- Ouderavonden
- Vakanties

Vandaag ◀ ▶ september 2020 ▼ Afdrukken Week Maand Agenda ▼

ma	di	wo	do	vr	za	zo
31	1. sep	2	3	4	5	6
Periode 1 - week 3						
19:30 Ouderavond leerjaar		Themadag: ln. Iesvrij				
19:30 Ouderavond Team		19:30 Ouderavond 3HV (
7	8	9	10	11	12	13
Periode 1 - week 4						
19:30 Ouderavond (PTA-		19:30 Ouderavond (PTA		SE-4 Herkansing - 4M-		
14	15	16	17	18	19	20
Periode 1 - week 5						
08:30 Schoolfotograaf		Teambuiddag leerjaar		Twee introductiedagen leerjaar 1		
				Bekendmaking begeleid		
				SE-4 Corona-herkansin +2 extra		
21	22	23	24	25	26	27
Periode 1 - week 6						
13:00 Project "Geen regi		09:30 4 Mavo (4M1 en 4		08:30 Fleck Kunstproject		
19:00 Voorstelling ouder						
28	29	30	1. okt	2	3	4
Periode 1 - week 7						
		09:00 4H en 4V: Bezoek		12:05 Ontwikkel middag		
				14:00 Sport Oriëntatie K		

Profielen



Aan het einde van leerjaar 3 moeten de leerlingen een profiel kiezen.

Algemeen deel			
Nederlands	Engels		Maatschappijleer
Profielwerkstuk	Lichamelijke opvoeding		
Profielen			
Techniek	Zorg & welzijn	Economie	Land / groen
Profieldeel: Wiskunde Nask 1	Profieldeel: Biologie Kies 1 vak: <input type="checkbox"/> Wiskunde <input type="checkbox"/> Geschiedenis	Profieldeel: Economie Kies 1 vak: <input type="checkbox"/> Wiskunde <input type="checkbox"/> Duits	Profieldeel: Wiskunde Kies 1 vak: <input type="checkbox"/> Biologie <input type="checkbox"/> Nask 1
Vrije deel: (Kies 2 vakken) <input type="checkbox"/> Biologie <input type="checkbox"/> Duits <input type="checkbox"/> Economie <input type="checkbox"/> Geschiedenis <input type="checkbox"/> Kunst bld AV <input type="checkbox"/> Kunst bld tek <input type="checkbox"/> Kunst drama <input type="checkbox"/> Nask 2	Vrije deel: (Kies 2 vakken) <input type="checkbox"/> Duits <input type="checkbox"/> Economie <input type="checkbox"/> Geschiedenis <input type="checkbox"/> Kunst bld AV <input type="checkbox"/> Kunst bld tek <input type="checkbox"/> Kunst drama <input type="checkbox"/> Nask 1 <input type="checkbox"/> Nask 2 <input type="checkbox"/> Wiskunde	Vrije deel: (Kies 2 vakken) <input type="checkbox"/> Biologie <input type="checkbox"/> Duits <input type="checkbox"/> Geschiedenis <input type="checkbox"/> Kunst bld AV <input type="checkbox"/> Kunst bld tek <input type="checkbox"/> Kunst drama <input type="checkbox"/> Nask 1 <input type="checkbox"/> Nask 2 <input type="checkbox"/> Wiskunde	Vrije deel: (Kies 2 vakken) <input type="checkbox"/> Biologie <input type="checkbox"/> Duits <input type="checkbox"/> Economie <input type="checkbox"/> Geschiedenis <input type="checkbox"/> Kunst bld AV <input type="checkbox"/> Kunst bld tek <input type="checkbox"/> Kunst drama <input type="checkbox"/> Nask 1 <input type="checkbox"/> Nask 2

Open dag MBO/steudiekeuze

montessori
campus 0-18



Montessori
Lyceum Flevoland



23
nov

Open dag
Almere Buiten, Almere Poort & Lelystad

 Donderdag 23 november 2023
tussen 16.00 - 19.00 uur

 Open Dag

AANMELDEN >

MEER INFO >

3
feb

Open dag
Almere buiten, Almere Poort & Lelystad

 Zaterdag 3 februari 2024
tussen 10.00 - 13.00 uur

 Open Dag

AANMELDEN >

MEER INFO >

12
mrt

Open dag
Almere Buiten, Almere Poort & Lelystad

 Dinsdag 12 maart 2024
tussen 16.00 - 19.00 uur

 Open Dag

AANMELDEN >

MEER INFO >



Ondersteuningsteam

montessori
campus 0-18



Montessori
Lyceum Flevoland

Zorgcoördinator

David Hoogenboom

Orthopedagoog

Sabina van Kooij

Leila Mahdad

Social worker

Rick van Heerden

Extern

Passend onderwijs

Extern adviesteam

Mentoren zijn eerste aanspreekpunt.

Vragen

montessori
campus 0-18



Montessori
Lyceum Flevoland



Extra informatieavond op **maandag 6 november** i.v.m. verhuizing en transitie

Welke vragen leven er? Stel ze via:

