

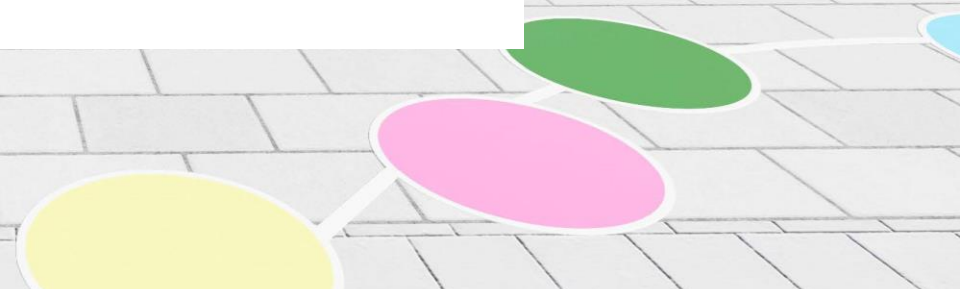

Ouderavond 3havo/vwo

2023-2024



Mentoren

montessori
campus 0-18



Montessori
Lyceum Flevoland

Selma Akdemir

Email: s.akdemir@mlf.asg.nl

Docent wiskunde, mentor OB-BB

Jan-Willem van Velzen

Email: j.vanvelzen@mlf.asg.nl

Docent aardrijkskunde, mentor OB-BB,
coördinator toetsbeleid

Aarti Ramautar

Email: a.ramautar@mlf.asg.nl

Docent biologie, mentor OB-BB
PWS coördinator

Ruben Duinmeijer

Email: r.duinmeijer@mlf.asg.nl

Docent geschiedenis, mentor OB-BB,
Examencommissie

Brandende vraag

montessori
campus 0-18



Montessori
Lyceum Flevoland

Heeft u een vraag die vanavond absoluut beantwoord moet worden dan mag u deze vraag op een post-it schrijven die voor u op tafel liggen.

De post-it met de brandende vraag mag u daarna op het bord plakken.

Aan het einde van de avond zullen we de onbeantwoorde vragen bespreken.

Programma

montessori
campus 0-18



Montessori
Lyceum Flevoland

- Save the date!
- Organisatie
- Montessori-onderwijs
- Afspraken
- Wat is er anders in 3HV?
- Overgangsbeleid
- Profielkeuze
- Extra hulpmiddelen
- ICT
- Jaaragenda & vakanties & Montessoriweken
- Ondersteuningsteam
- Vragen

Save the date!

montessori
campus 0-18



Montessori
Lyceum Flevoland

Extra informatieavond op **maandag 6 november** i.v.m.
verhuizing en transitie

Welke vragen leven er? Stel ze via:



Organisatie

montessori
campus 0-18



Montessori
Lyceum Flevoland

Mentoren:

altijd eerste contactpersoon

Leerlingcoördinatoren:

Tomas de Meulder

Sabine Verheugd-Franssen

(leerlingcoordinator@mlf.asg.nl)

Teamleiders:

Robbert-Jan van Schie (r.vanschie@asg.nl)

Anneke Nollen (a.nollen@mlf.asg.nl)

Gabi Zimmerman (gabi.zimmerman@asg.nl)

Decanen:

Rik Mets (r.mets@mlf.asg.nl)

Joël de Bruijne (j.debruijne@mlf.asg.nl)

Vertrouwenspersoon:

Almasa Ghafoerie

almasa.ghafoerie@mlf.asg.nl

Betrokkenheid

montessori
campus 0-18



Montessori
Lyceum Flevoland

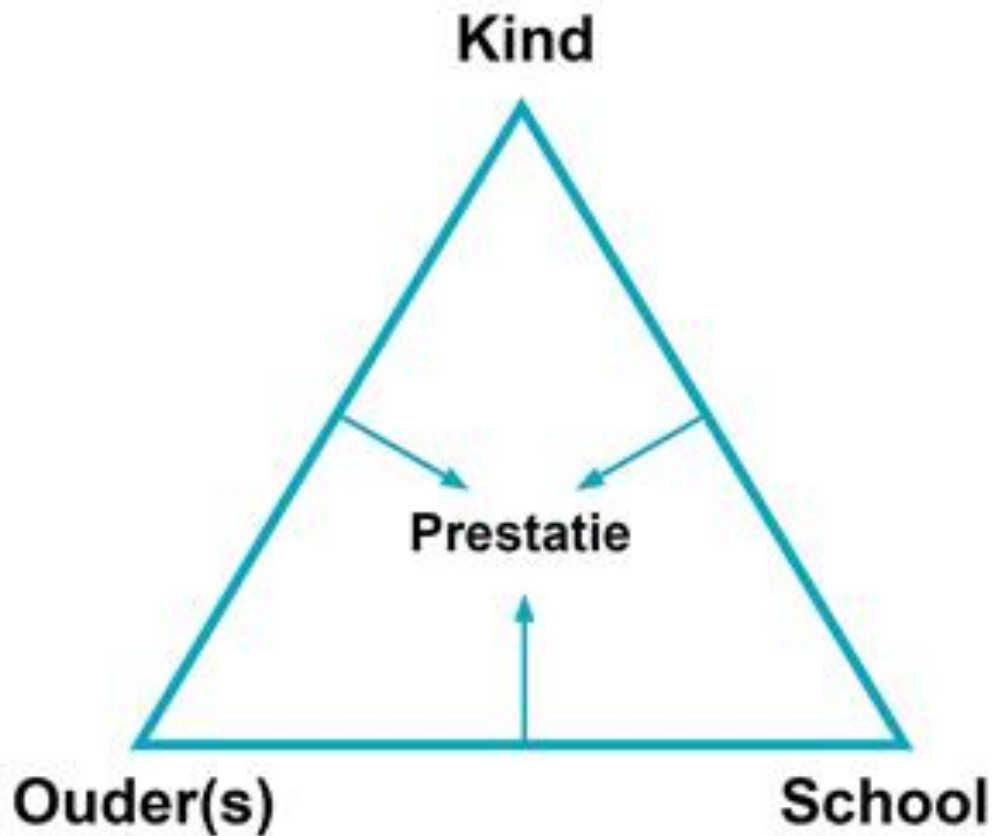

Montessori

montessori
campus 0-18



Montessori
Lyceum Flevoland



1. Hoofd, hart en handen
2. Leren kiezen
3. Reflecteren
4. Sociaal leren
5. Samenhang in leerstof
6. Binnen en buiten



Montessori

montessori
campus 0-18



Montessori
Lyceum Flevoland



In de leerruimtes:

- Binnen is beginnen
- Geen eten, wél drinken (water)
- Mobiel thuis of in de kluis
- Elke leerling heeft een laptop
- Montessori-symbolen



3 havo / vwo

montessori
campus 0-18



Montessori
Lyceum Flevoland

Wat is anders dit jaar?

- 12 vakken
- Nieuwe groepen
- Kunstvak
- Profielkeuze
- Nadenken over route na het 3^e leerjaar (4H, 4V)

Begeleiding vanuit mentoraat (mentoruur en werkbepreking) en decanaat.



Een leerling is **bevorderd** als hij/zij/die voldoet aan de volgende twee voorwaarden:

- 1) De leerling heeft voor maximaal twee vakken een onvoldoende beoordeling, waarvan maximaal één kernvak of één gekozen profielvak.
- 2) De leerling heeft voor maximaal drie vakken tussen 90% en 100% afgetekend en voor de overige vakken 100%.



Een leerling is **bespreekbaar** als hij/zij/die voldoet aan de volgende twee voorwaarden:

- 1) De leerling heeft voor maximaal drie vakken een onvoldoende beoordeling, waarvan maximaal één kernvak of één gekozen profielvak.
- 2) De leerling heeft voor maximaal vijf vakken tussen 90% en 100% afgetekend en voor de overige vakken 100%.

De vergadering beslist met meerderheid van stemmen over overgang.

Profielkeuze & decanaat

montessori
campus 0-18



Montessori
Lyceum Flevoland

- 4 profielen
- Gemeenschappelijk deel:
 - Nederlands
 - Engels
 - Culturele & kunstzinnige vorming (CKV)
 - Maatschappijleer
 - Lichamelijke opvoeding
- Profieldeel
- Keuzedeel



Profielkeuze & decanaat

montessori
campus 0-18



Montessori
Lyceum Flevoland



- Voorlichtingsfilmpjes van de Hogeschool Utrecht:
 - [C&M](#)
 - [E&M](#)
 - [N&G](#)
 - [N&T](#)



Profielkeuze havo

montessori
campus 0-18



Montessori
Lyceum Flevoland

Gemeenschappelijk deel				
Nederlands, Engels, CKV, maatschappijleer, LO				
	C&M	E&M	N&G	N&T
profieldeel	<ul style="list-style-type: none"> • geschiedenis • Duits of Frans • Duits of Frans of kunst drama/alg. • aardrijkskunde of economie 	<ul style="list-style-type: none"> • economie • geschiedenis • wiskunde A of wiskunde B • aardrijkskunde of Duits of Frans 	<ul style="list-style-type: none"> • biologie • scheikunde • wiskunde A of wiskunde B • aardrijkskunde of natuurkunde 	<ul style="list-style-type: none"> • biologie • natuurkunde • scheikunde • wiskunde B
vrijdeel	Kies één vak: <ul style="list-style-type: none"> • aardrijkskunde • Duits • economie • Frans • kunst drama/alg. • wiskunde A • wiskunde B 	Kies één vak: <ul style="list-style-type: none"> • aardrijkskunde • Duits • Frans • kunst drama/alg. 	Kies één vak: <ul style="list-style-type: none"> • Duits • economie • Frans • geschiedenis 	Kies één vak: <ul style="list-style-type: none"> • Duits • economie • Frans • geschiedenis

Profielkeuze vwo

montessori
campus 0-18



Montessori
Lyceum Flevoland



Gemeenschappelijk deel				
Nederlands, Engels, CKV, maatschappijleer, LO				
2 ^e moderne vreemde taal: Duits of Frans				
	C&M	E&M	N&G	N&T
profieldeel	<ul style="list-style-type: none"> • geschiedenis • wiskunde A of wiskunde B • Duits of Frans of kunst drama/alg. • aardrijkskunde of economie 	<ul style="list-style-type: none"> • economie • geschiedenis • wiskunde A of wiskunde B • aardrijkskunde of Duits of Frans 	<ul style="list-style-type: none"> • biologie • scheikunde • wiskunde A of wiskunde B • aardrijkskunde of natuurkunde 	<ul style="list-style-type: none"> • biologie • natuurkunde • scheikunde • wiskunde B
Vrijdeel	Kies één vak: <ul style="list-style-type: none"> • aardrijkskunde • Duits • economie • Frans • kunst drama/alg. 	Kies één vak: <ul style="list-style-type: none"> • aardrijkskunde • Duits • Frans • kunst drama/alg. 	Kies één vak: <ul style="list-style-type: none"> • Duits • economie • Frans • geschiedenis 	Kies één vak: <ul style="list-style-type: none"> • Duits • economie • Frans • geschiedenis

Keuzetraject

montessori
campus 0-18



Montessori
Lyceum Flevoland



Wordt gezamenlijk gedaan onder supervisie van decaan/mentor in tweede week van februari (via Zermelo)

November 2023

- Start profielkeuze in mentorlessen

6 december 2023

- Windesheim: voorlichting

Half februari 2024

- Voorlopige profielkeuze

Eind maart 2024

- Definitieve profielkeuze

Hulpmiddelen

montessori
campus 0-18



Montessori
Lyceum Flevoland

- Tijdverlenging op proeven.
- Laptop: spraakhulp (SPRINT)
- Laptop: tekstverwerking (Word)
- Aanmeldformulier hulpmiddelen



Waar maken leerlingen gebruik van?

- Somtoday → cijfers, planningen, berichten
- Office 365 → o.a. Mail
- Zermelo → kiezen KWT

Waar kunnen ouders gebruik van maken?

- Somtoday ouderportaal → cijfers, planningen, absenties

Zie voor de werking onze [website](#).



Jaarplanning



<https://montessorilyceumflevoland.nl/jaaragenda/>

Hier vindt u relevante data voor ouders en leerlingen:

- Montessoriweken
- SE-weken
- Ouderavonden
- Vakanties

Vandaag | september 2020 | Afdrukken | Week | Maand | Agenda

ma	di	wo	do	vr	za	zo
31	1. sep	2	3	4	5	6
Periode 1 - week 3						
19:30 Ouderavond leerjaar		Themadag: lln. Iesvrij				
19:30 Ouderavond Team		19:30 Ouderavond 3HV (
7	8	9	10	11	12	13
Periode 1 - week 4						
19:30 Ouderavond (PTA-		19:30 Ouderavond (PTA		SE-4 Herkansing - 4M-		
14	15	16	17	18	19	20
Periode 1 - week 5						
08:30 Schoolfotograaf		Teambuiddag leerjaar		Twee introductiedagen leerjaar 1		
				Bekendmaking begeleid		
				SE-4 Corona-herkansin +2 extra		
21	22	23	24	25	26	27
Periode 1 - week 6						
13:00 Project "Geen regi		09:30 4 Mavo (4M1 en 4		08:30 Fleck Kunstproject		
19:00 Voorstelling ouder						
28	29	30	1. okt	2	3	4
Periode 1 - week 7						
		09:00 4H en 4V: Bezoek		12:05 Ontwikkel middag		
				14:00 Sport Oriëntatie K		

Vakanties

montessori
campus 0-18



Montessori
Lyceum Flevoland

Herfstvakantie	21 oktober 2023 t/m 29 oktober 2023
Kerstvakantie	23 december 2023 t/m 7 januari 2024
Voorjaarsvakantie	17 februari 2024 t/m 25 februari 2024
Tweede Paasdag	1 april 2024
Meivakantie	27 april t/m 12 mei 2024 Inclusief Koningsdag, Bevrijdingsdag en Hemelvaartsdag
Tweede Pinksterdag	20 mei 2024
Zomervakantie 2024	20 juli t/m 1 september 2024

Let op: Goede Vrijdag valt op 29 maart 2024 en is géén vrije dag

Montessoriweken

montessori
campus 0-18



Montessori
Lyceum Flevoland



- Drie weken - december, april, juli
- Thematiek: bezinning, maatschappelijke betrokkenheid, activiteiten
- Programma volop in ontwikkeling, nadere informatie volgt later.

Ondersteuningsteam

montessori
campus 0-18



Montessori
Lyceum Flevoland

Zorgcoördinator

David Hoogenboom

Orthopedagoog

Sabina van Kooij

Leila Mahdad

Social worker

Rick van Heerden

Extern

Passend onderwijs

Extern adviesteam

Mentoren zijn eerste aanspreekpunt.

Vragen

montessori
campus 0-18



Montessori
Lyceum Flevoland



Extra informatieavond op **maandag 6 november** i.v.m. verhuizing en transitie

Welke vragen leven er? Stel ze via:

